

REGIONE AUTONOMA TRENINO-ALTO ADIGE
(D.P.R. 31 luglio 1978, n. 569)

NUOVO CATASTO EDILIZIO URBANO
(R. Decreto Legge 13 aprile 1939, n. 652)

L. 1.000

Mod. Am (C.E.U.)

N. d'ord. 3

N. fogli 1

Planimetria (*) dell'immobile situato nel Comune di **MORI** Via **Teatro** N. **35**
allegata alla dichiarazione presentata all'Ufficio catasto di **ROVERETO** Ufficio tavolare di **ROVERETO**
C.C. **MORI** F.M. **14** P.Ed. **1762** Sub. **3** P.T. **2043** P.M. **/**

Rilievo (*) in conformità allo stato reale

Compilato dal **geom. Silvano Contrini**
(Titolo, Nome e Cognome del Tecnico)
Iscritto all'Albo **dei geometri** della Prov. di **Trento**
Data **15 maggio 1991** Timbro e firma **Silvano Contrini**

SPAZIO RISERVATO ALL'UFFICIO CATASTO

Subalterni controllati in data
Il Tecnico Catastale
Mod. 97 n. **2929/91** P.C. imp. Cat. Cl.



CC MORI
F.M. 14
scala 1 : 1440

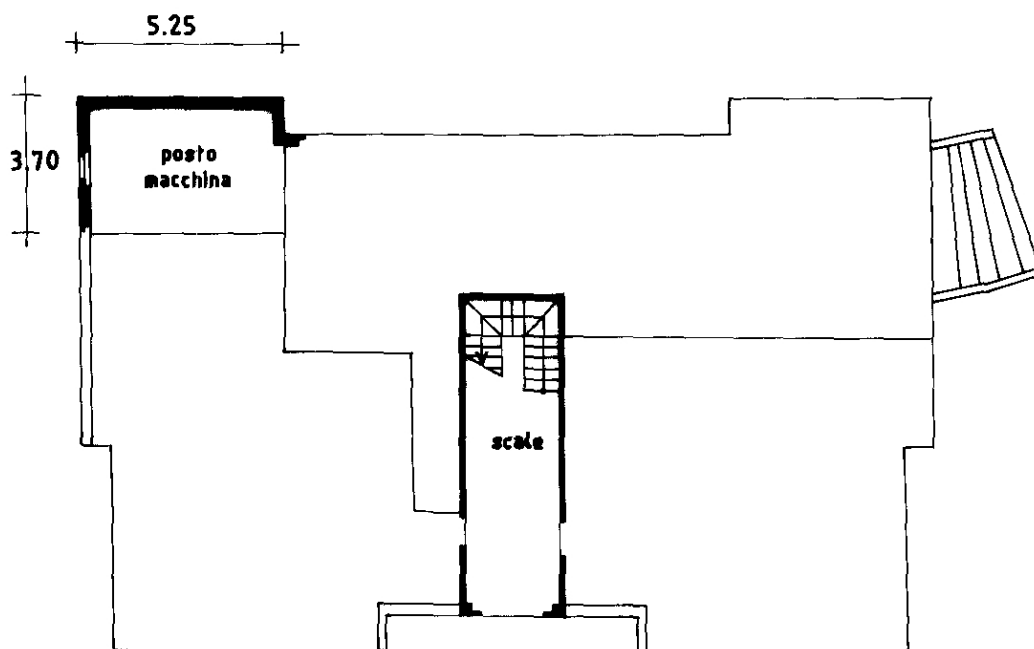
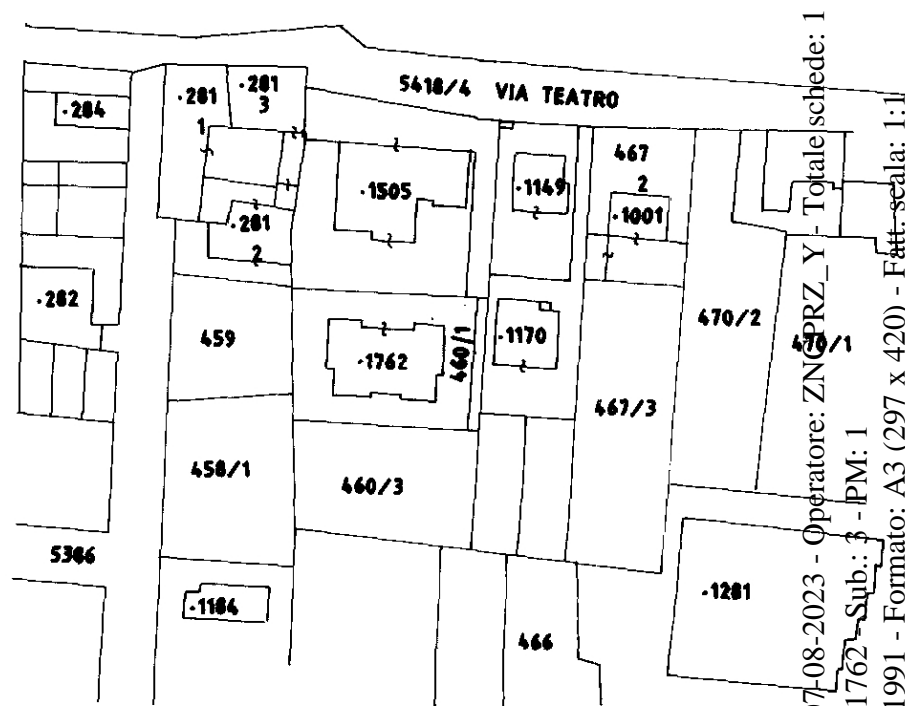

PT PIANOTERRA H m. 2.50

(*) Indicare le principali misure esterne
RIPRODUZIONE VIETATA

